

NEUBAU

Einfamilienhäuser in 73614 Schorndorf

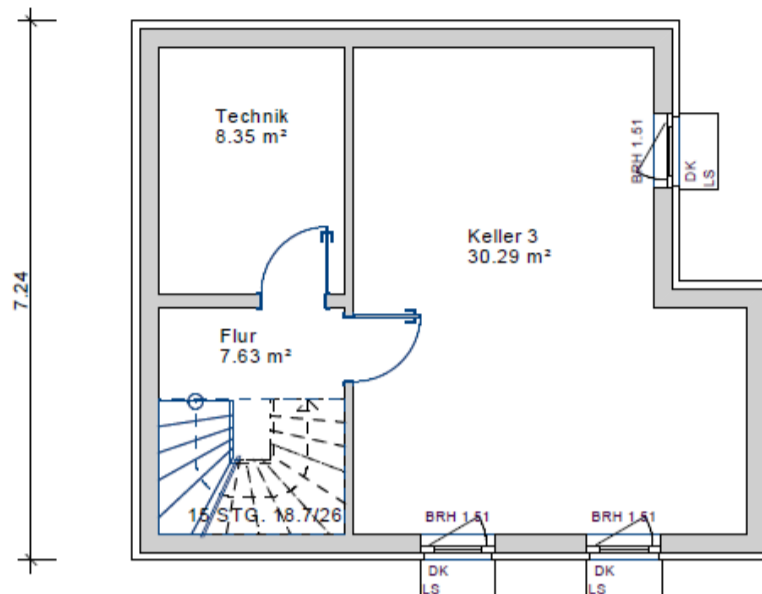

Untergeschoss
M 1:100



Erdgeschoss
M 1:100

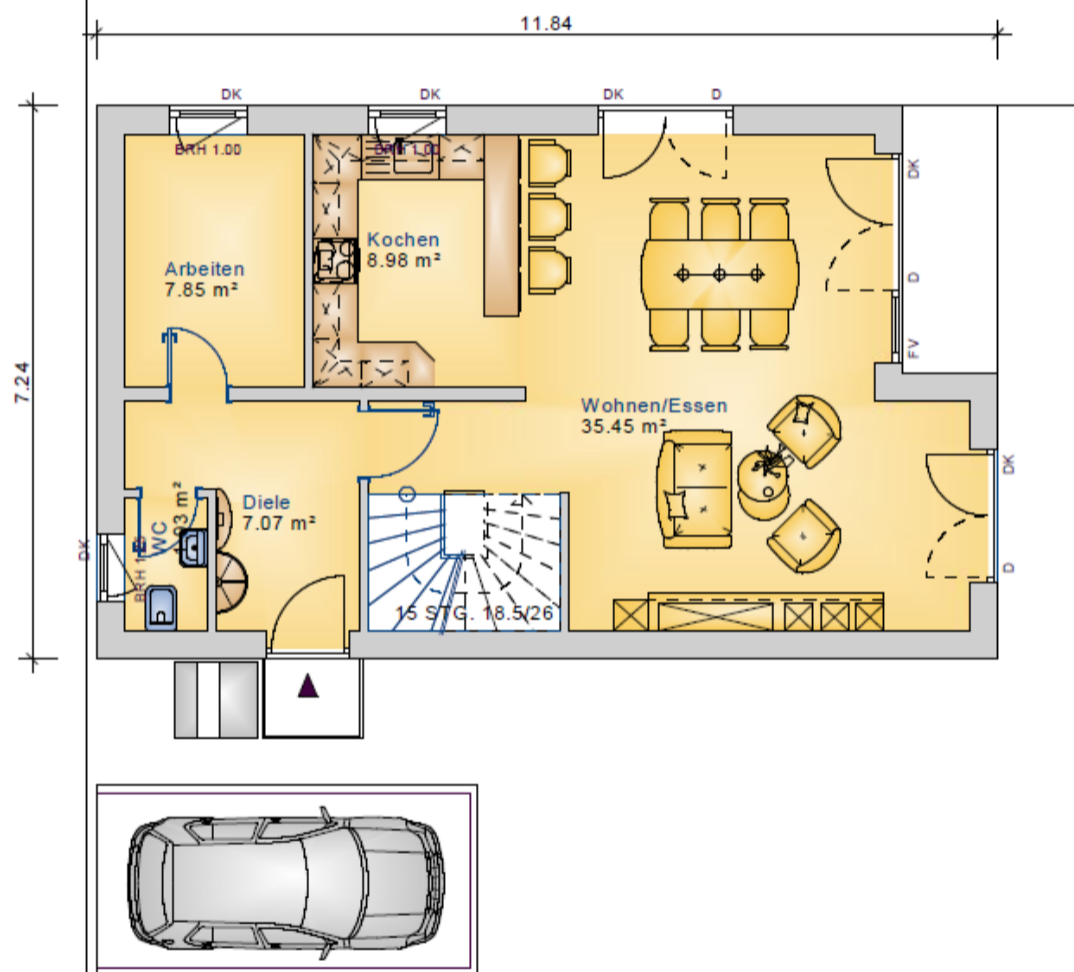

Dachgeschoss
M 1:100

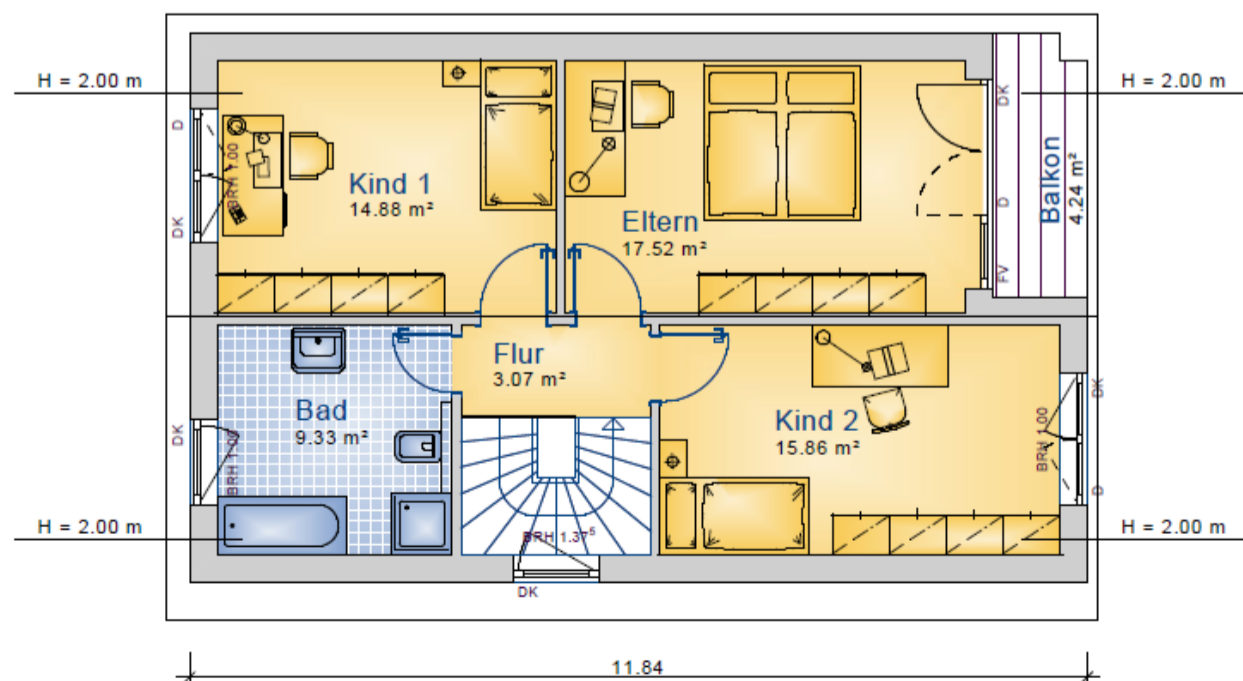



Eckdaten

Wohnfläche	ca. 133,10 m ²
Nutzfläche	ca. 38,64 m ²
Grundstück	ca. 320 m ²
Zimmer	5
Garage/ Stellplatz	Außenstellplatz
Terrasse	ca. 12 m ²
Etagenanzahl	2
Keller	Teilunterkellert

Kaufpreis **650.700,00 €**

Ausstattung

Heizungsart	Luftwasserwärmepumpe Fußbodenheizung
Bodenbelag	Fliesen in 30*60 cm in Küche, Bad, WC und Diele Design- Vinyl oder Parkett nach Wahl in den Wohnräu,en
Fenster	3-fach Wärmeschutz-verglasung
Garage	Garage oder Carport auf Sonderwunsch möglich
	Massivbauweise
	Schlüsselfertig

Lage

Auf diesem Grundstück das in einem gewachsenen Wohngebiet liegt werden zwei Einfamilienhäuser erstellt. Der genaue Grundstücksanteil wird nach der Vermessung berechnet.
Schorndorf hat zwei allgemeinbildene Gymnasien und ein technisches Gymnasium und ein Wirtschaftsgymnasium, eine Realschule, zwei Grund- und Hauptschulen mit Werkrealschule, eine Förderschule und drei Grundschulen.
Schorndorf ist die drittgrößte Kreisstadt des Rems-Murr-Kreises. Sämtliche Einkaufsmöglichkeiten sind in kurzer Entfernung.